

Speerpunt 1: Wonen en ruimtelijke ordening

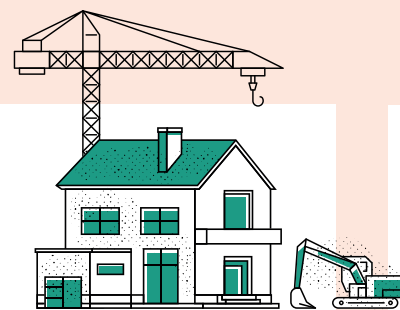

“Wij bouwen geen huizen, maar gemeenschappen”

- **Regie op onze toekomst:** Wij beschermen het groene en dorpse karakter van Zeewolde door zelf te bepalen hoe en waar wij groeien.
- **Voorrang voor eigen inwoners:** Via de huisvestingsverordening gaat 50% van de betaalbare nieuwbouw naar lokale woningzoekenden.
- **Zorgzame wijken:** Wij bouwen duurzame, levensloopbestendige woningen met voorzieningen dichtbij, waar jong en oud naar elkaar omkijken.
- **Ontwikkeling Oosterwold:** Met de volgende ontwikkelfase bouwen wij aan een inclusieve en maatschappelijk gebalanceerde gemeenschap.
- **Tempo maken:** Wij ronden de Polderwijk af en bereiden de ontwikkeling van het A-gebied en inbreidingslocaties voor.

Speerpunt 2: Vitale samenleving

“Een warm vangnet en een actieve sociale trampoline”



- **Eén huishouden, één plan:** Vanaf uiterlijk eind 2028 helpt het nieuwe toegangsteam in het maatschappelijk centrum inwoners in één keer aan de juiste steun.
 - **Vertrouwen boven regels:** Onze hulp is laagdrempelig en gebaseerd op de menselijke maat en vertrouwen.
 - **Ontmoeten in de buurt:** Plekken zoals The Basement en Open Haven worden
- het kloppende sociale hart.
- **Toegankelijke regelingen:** Wij maken gemeentelijke regelingen bekender, eenvoudiger en voor iedereen gemakkelijk aan te vragen.
 - **Sport en cultuur voor iedereen:** Sport en cultuur vormen het cement van onze samenleving. Wij houden het verenigingsleven daarom betaalbaar.

Speerpunt 3: Duurzame economie en innovatief ondernemen

“Een bruisend centrum en slimme energie voor lokaal succes”



- **Levendige dorpskern:** Samen met ondernemers en bewoners maken wij van het centrum een sfeerrijk hart voor winkelen, horeca en ontmoeting.
 - **Kazerne als vliegwiel:** Wij benutten de komst van de nieuwe kazerne strategisch om de lokale economie en bereikbaarheid te verbeteren.
 - **Eigen stroomnet voor het MKB:** Met een innovatief 'Local Grid' koppelen wij lokale
- windenergie direct aan bedrijven, zodat zij niet hoeven te wachten op het landelijke stroomnet.
- **Vier seizoenen genieten:** Wij ondersteunen ondernemers bij het opzetten van indoor- en slechtweertactiviteiten, voor een levendig Zeewolde het hele jaar door.
 - **Lokaal kopen en ontzorgen:** De gemeente koopt zo veel mogelijk lokaal in en ontzorgt ondernemers met één integraal ondernemersloket.

Ruimte voor groei, oog voor ons karakter

Dit coalitieakkoord is onze routekaart voor de komende vier jaar. Zeewolde is volop in beweging. De komende jaren staan wij voor grote en mooie uitdagingen, zoals de enorme vraag naar woningen en de ontwikkelingen rondom Defensie. Als nieuw bestuur wachten wij niet af wat er op ons afkomt: wij pakken zélf de regie. Onze focus ligt op een gezonde groei, zónder dat wij de unieke kwaliteiten van ons dorp verliezen. Samen met inwoners en ondernemers zetten wij de koers uit naar een duurzame, veilige en vitale toekomst.

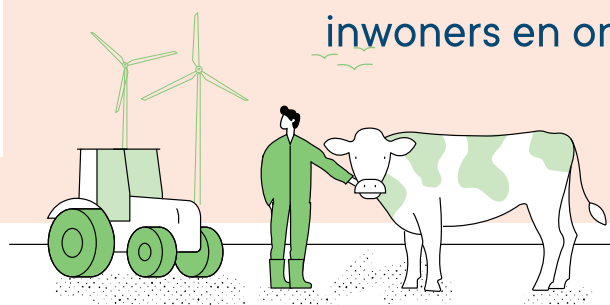

Speerpunt 4: Landelijk gebied

“Ruimte voor de agrarische wereldtop en een veerkrachtige polder”

- **Balans in de polder:** Met een nieuwe visie brengen wij landbouw, natuur, water en recreatie harmonieus met elkaar in evenwicht.
 - **Ruimte voor agrarische innovatie:** Wij verminderen regeldruk zodat onze boeren koploper kunnen blijven in duurzame voedselproductie.
 - **Bescherming van onze grond:** Wij onderzoeken hoe we kostbare landbouwgrond langdurig
- beschermen om onze voedselzekerheid te borgen.
- **Samen met het buitengebied:** Wij starten structureel overleg met bewoners in het buitengebied om hen nauw te betrekken bij nieuwe ontwikkelingen.
 - **Toegankelijke natuur:** Samen met de provincie en natuurorganisaties zorgen wij dat natuurgebieden goed toegankelijk blijven.

Speerpunt 5: Verbindende overheid

“Elke stem bouwt mee aan een herkenbare en krachtige gemeente”

- **Een overheid die naar je toekomst:** Wij staan dicht bij onze inwoners, luisteren actief en geven de ruimte aan initiatieven uit de samenleving.
- **Vernieuwende participatie:** Wij introduceren toegankelijke manieren van meepraten, zodat écht iedereen kan meebouwen aan ons beleid.
- **Duidelijke taal:** Wij schrijven in begrijpelijke taal.
- **Krachtig in de regio:** Grote uitdagingen stoppen niet bij de gemeentegrens; wij pakken een leidende rol in de regio om de belangen van Zeewolde te beschermen.

Speerpunt 6: Veiligheid

“Veilig groeien in een beschermde en alerte omgeving”

- **Meer blauw en groen op straat:** Wij zetten extra BOA's in om overlast direct aan te pakken en Zeewolde veilig te houden.
- **Veiligheid groeit mee:** Wij zorgen dat de openbare ruimte ook met de groei van het dorp veilig en aantrekkelijk blijft.
- **Een alert buitengebied:** Samen met agrariërs en ondernemers nemen wij gerichte maatregelen om criminaliteit in het buitengebied te weren.
- **Samen sterker door te melden:** Wij moedigen inwoners aan om sneller signalen te melden, zodat wij samen met de politie effectiever kunnen handhaven.

